



Coördinaten nieuw station: HERMELIJSINGEL Z-waarde : HUIDIGE MAAIVELD
 Hoekpunt 1: X = 142178.60 Y = 440512.79 Hoekpunt 2: X = 142175.00 Y = 440513.15
 Hoekpunt 3: X = 142175.18 Y = 440514.93 Hoekpunt 4: X = 142178.77 Y = 440514.57

Kad. gemeente: CULEMBORG Sectie: N Perceel: 4387
 Coördinaten grond:
 Hoekpunt A: X = 142179.00 Y = 440512.22 Hoekpunt B: X = 142173.81 Y = 440512.74
 Hoekpunt C: X = 142174.19 Y = 440516.57 Hoekpunt D: X = 142179.38 Y = 440516.05

 In eigendom te verkrijgen ca. 20 m² grond
 Te vestigen zakelijk recht/recht van toegang
 Kadaster grens

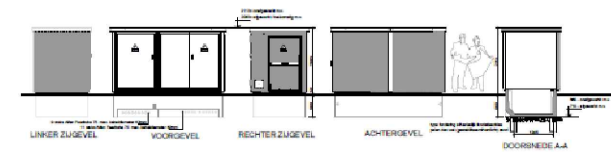
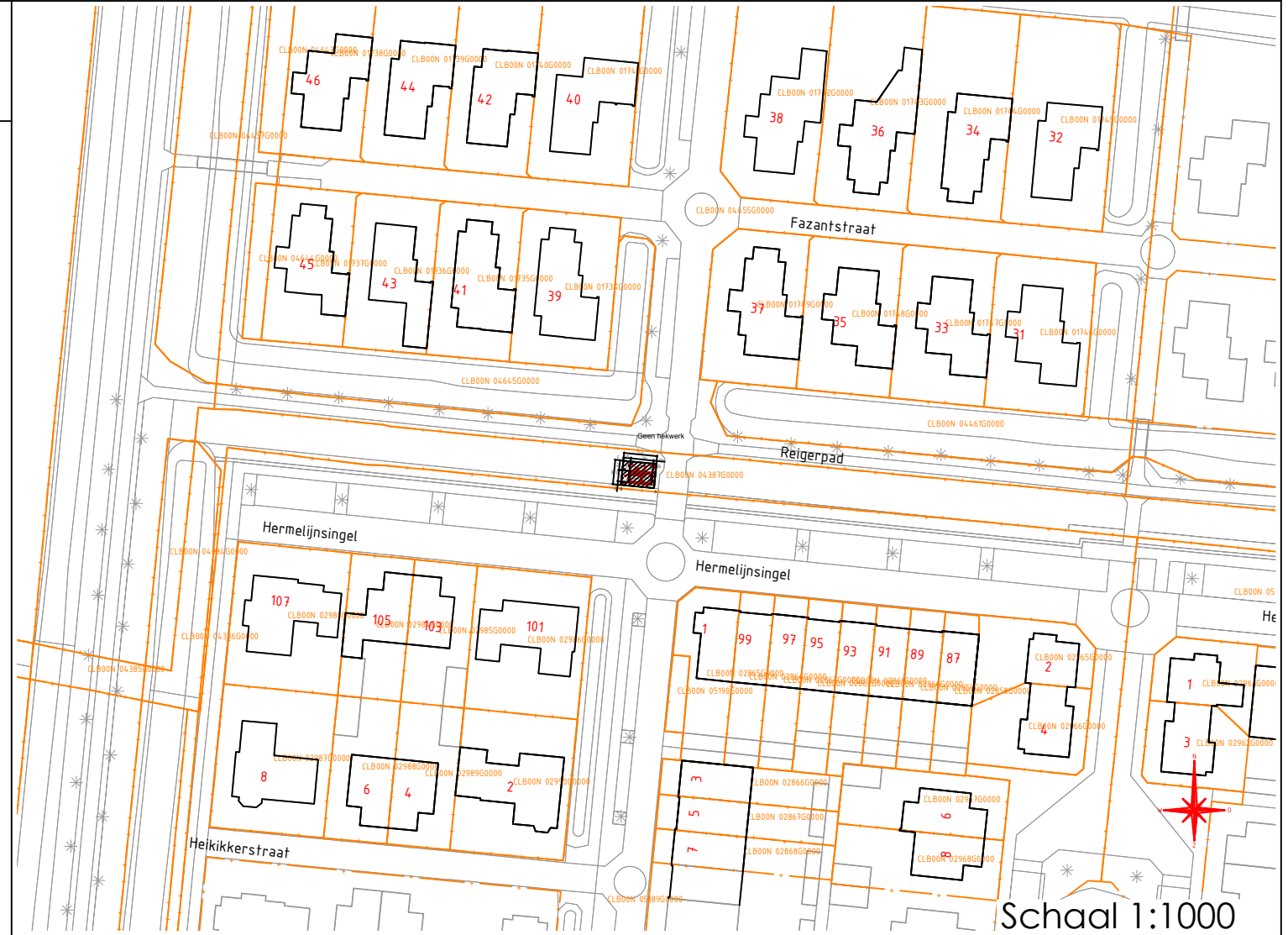
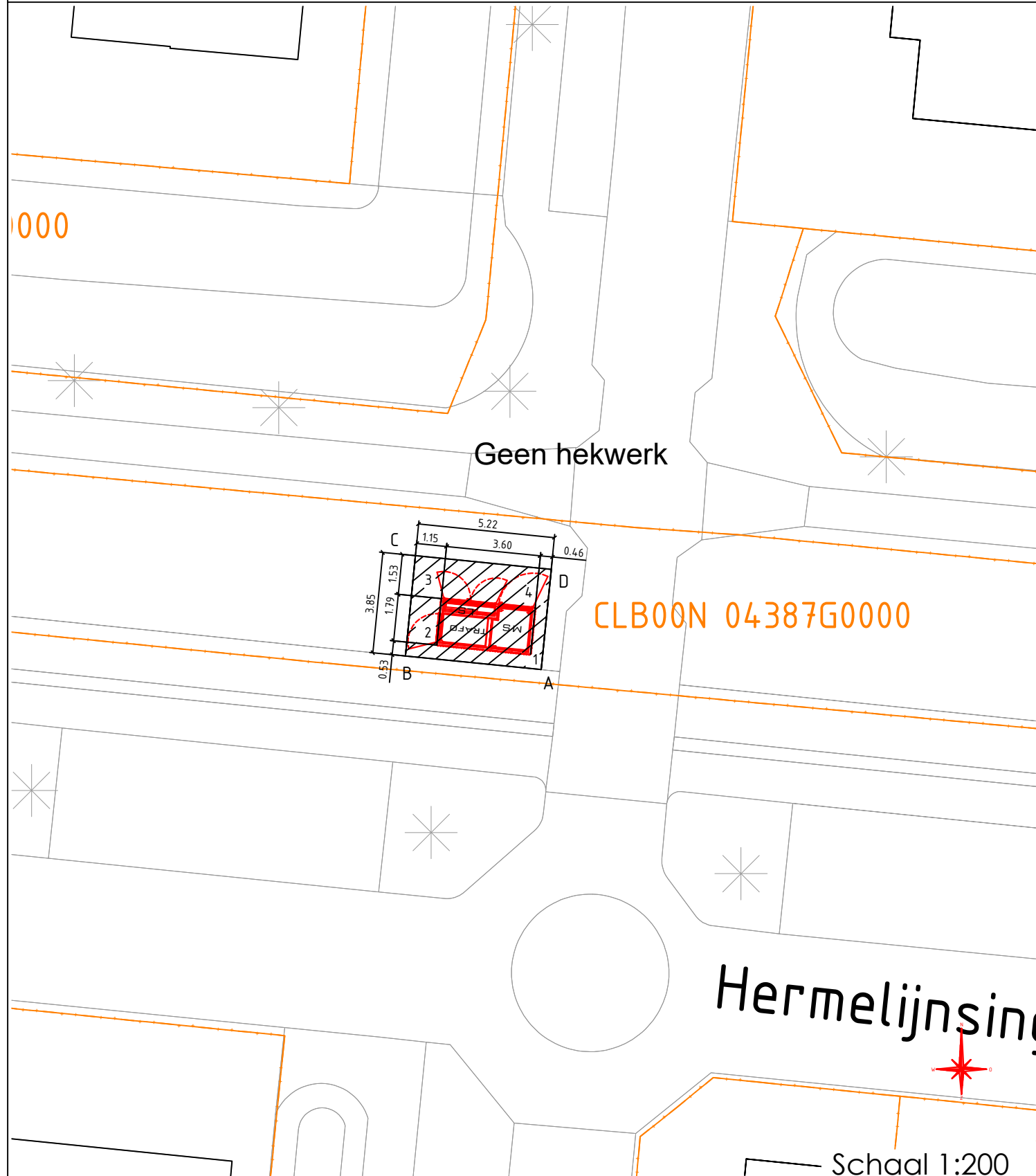

PACTO 25

Datum :	Datum :
Paraaf eigenaar :	Paraaf Liander :

Hermelijnsingel Culemborg behuizingsnummer ? ??? ??? stations tekening (HERMELIJSINGEL)	Beheerkaart : -
	Datum : 17-11-2022
	Status : Voorbereiding
	Schaal : zie tekening
	Discipline : E-MS

liander onderdeel van alliander	Gemeente: Culemborg	Blad nr: 1/2	Formaat: A3
	Get. : Joop Klein Severt	Datum: 17-11-2022	CS nr: 3150654
	Wijz. A : draaien MSR	Datum: 23-11-2022 Par.: JKLS	Regio: IPG
	Wijz. B :	Datum: Par.:	Case nr: 273213
	Wijz. C :	Datum: Par.:	
Engineer : Peter van Ommeren	Tel. nr : 06-52481280		